MAISONS & APPARTEMENTS

Pièces	**7 Pièces**
Superficie	**488 m²**
Référence	**83223895**
Prix	**5 600 000 €**

Vallauris

Maison à vendre (06220)

Magnifique maison nichée au sein d'un charmant quartier résidentiel pavillonnaire au cœur des collines de Vallauris. Récemment rénovée avec des prestations haut de gamme, cette propriété offre un espace de vie luxueux tant à l'intérieur qu'à l'extérieur. S'étendant sur environ 488 m² et agencée sur deux niveaux, cette résidence présente une entrée accueillante, un vaste salon s'ouvrant élégamment sur une terrasse ensoleillée, agrémenté d'une cheminée à éthanol. L'espace salle à manger s'intègre harmonieusement avec une cave à vins bien aménagée.La cuisine, soigneusement agencée et entièrement ...

Gorgeous house nestled in a charming residential neighborhood within the hills of Vallauris. Recently renovated with high-end features, this property offers luxurious living spaces both indoors and outdoors. Spanning approximately 488 sqm and arranged over two levels, this residence features an inviting entrance, a spacious living room that gracefully opens onto a sunlit terrace, adorned with an ethanol fireplace. The dining area seamlessly integrates with a well-appointed wine cellar.The kitchen, thoughtfully designed and fully equipped with quality materials, along with the laundry room, ...

BY BLUE - SOPHIA ANTPOLIS

473 Route des Dolines - 06560 SOPHIA ANTIPOLIS

Contacter l'agence

Voir tous les biens de cette agence
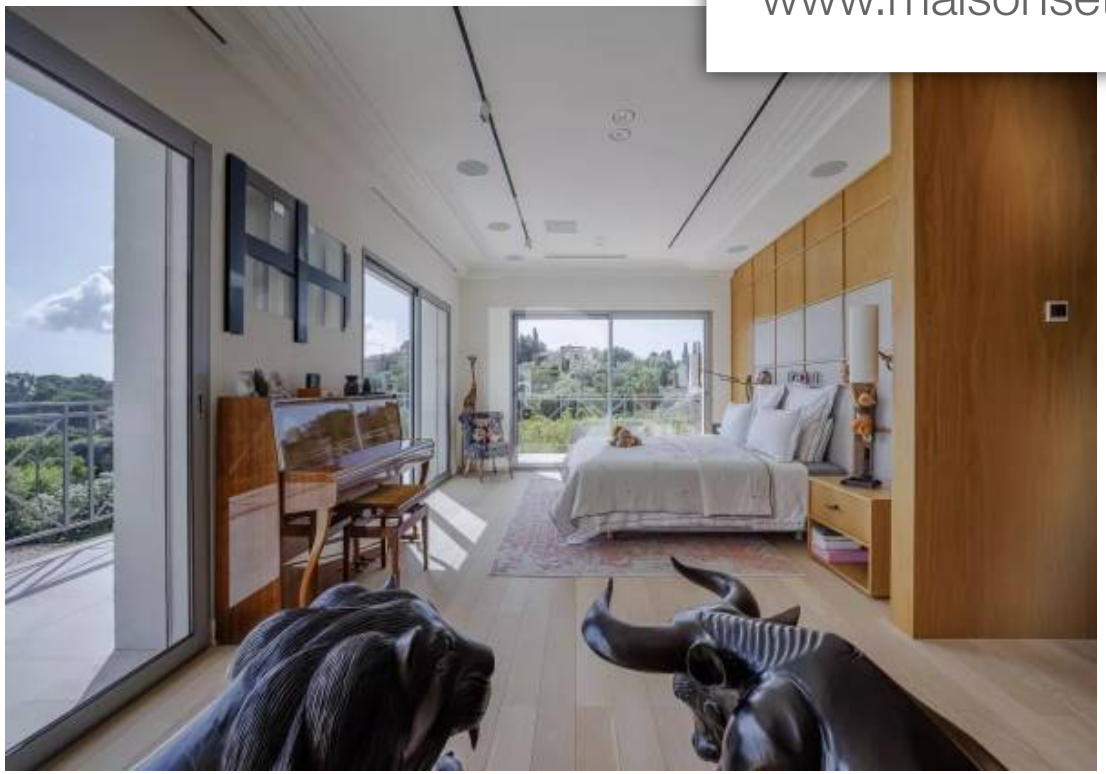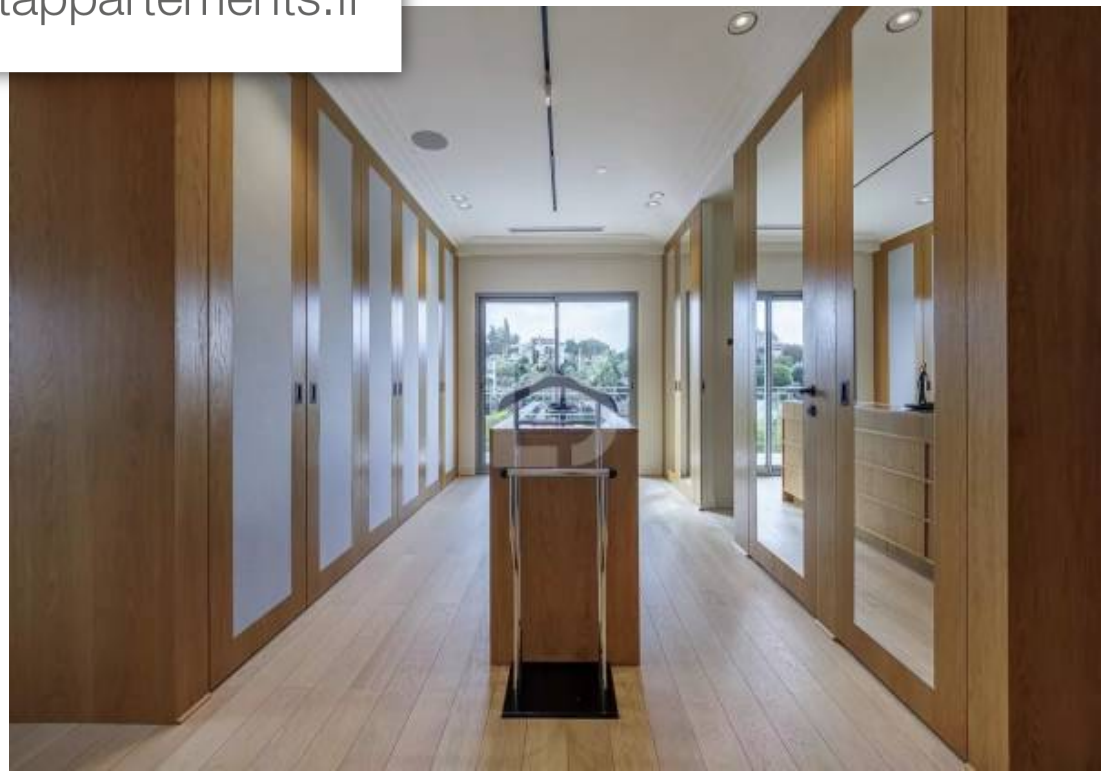
www.maisonsetappartements.fr