MAISONS & APPARTEMENTS

Pièces	**7 Pièces**
Superficie	**950 m²**
Référence	**367L237M**
Prix	**Prix NC**

St-Jean-Cap-Ferrat

Maison à louer (06230)

La plus belle villa à louer au Cap Ferrat Cette superbe villa offre un panorama sur le port de Cap Ferrat et la mer Méditerranée. Elle se situe à quelques pas du village et de la plage. Une maison contemporaine, moderne, ouverte et opulente, elle offre le meilleur endroit pour passer des vacances ou faire la fête dans cette enclave exclusive de la Côte d'Azur. Le chemin privé, les hauts murs de périmètre et la porte vous offrent toute l'intimité dont vous avez besoin. Lorsque les invités traversent la maison, ils sont bouche bée devant la vue époustouflante sur la mer depuis chaque pièce de ...

The most beautiful villa for rent in Cap Ferrat This beautiful villa offers a panorama of the port of Cap Ferrat and the Mediterranean Sea. It is located a few steps from the village and the beach. A contemporary, modern, open and opulent house, it offers the best place to spend holidays or to party in this exclusive enclave of the French Riviera. The private road, the high perimeter walls and the door give you all the privacy you need. When guests walk through the house, they are speechless in front of the breathtaking view of the sea from every room on each floor. Large bay windows and ...

AZUR MÉDITERRANÉE
2 avenue Albert 1er - 06230 VILLEFRANCHE-SUR-MER
Contacter l'agence
Voir tous les biens de cette agence
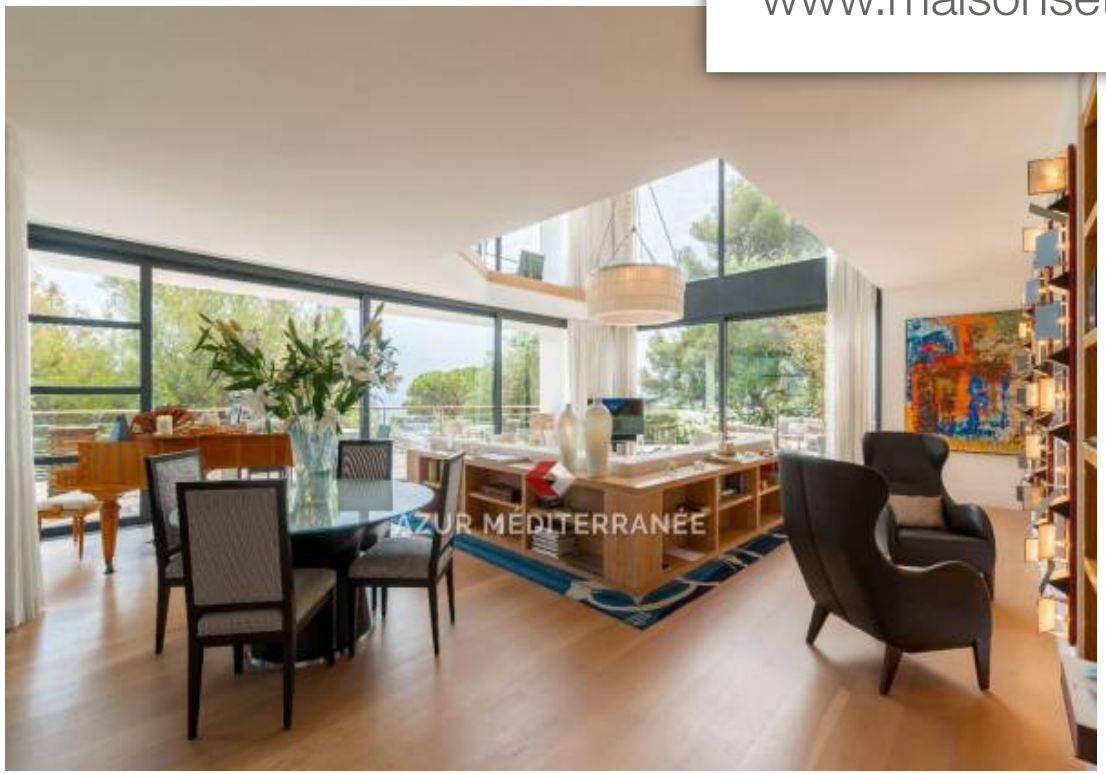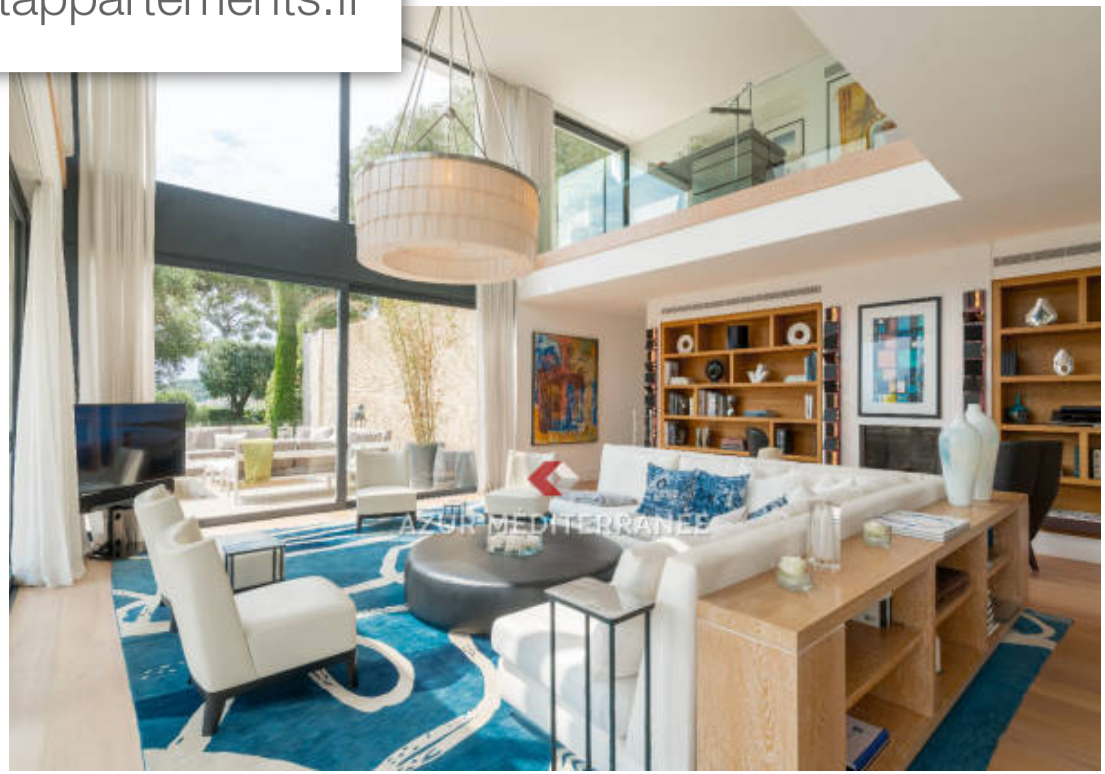
www.maisonsetappartements.fr