Pièces	**5 Pièces**
Référence	**489V898M**
Prix	**1 725 000 €**

Faro

Maison à vendre (4740-594)

Vente villa Portugal. Au sud du Portugal, dans la région d'Algarve, domaine unique de 37 villas de prestige avec chacune piscine. Véritable projet d'exception, le domaine Quinta de Faro et sa vue exceptionnelle sur la Ria Formosa, a connu pour sa première phase de commercialisation un succès retentissant : les 17 villas de la première phase ont trouvé leurs heureux propriétaires en moins de 10 mois. Seulement six villas encore disponibles pour la phase 2. Dossier sur demande.

Sale villa Portugal. In the south of Portugal, in the Algarve region, magnificent villa of 348 m² built with luxurious appointments. It comprises: Entrance hall, living room, guest toilet, dining room, 4 bedrooms with shower rooms, 2 of which have an additional dressing room, garage, gym, hammam and swimming pool.

STIL IMMOBILIER

14 RUE PIERRE CURIE - 83120 STE-MAXIME

Contacter l'agence

Voir tous les biens de cette agence

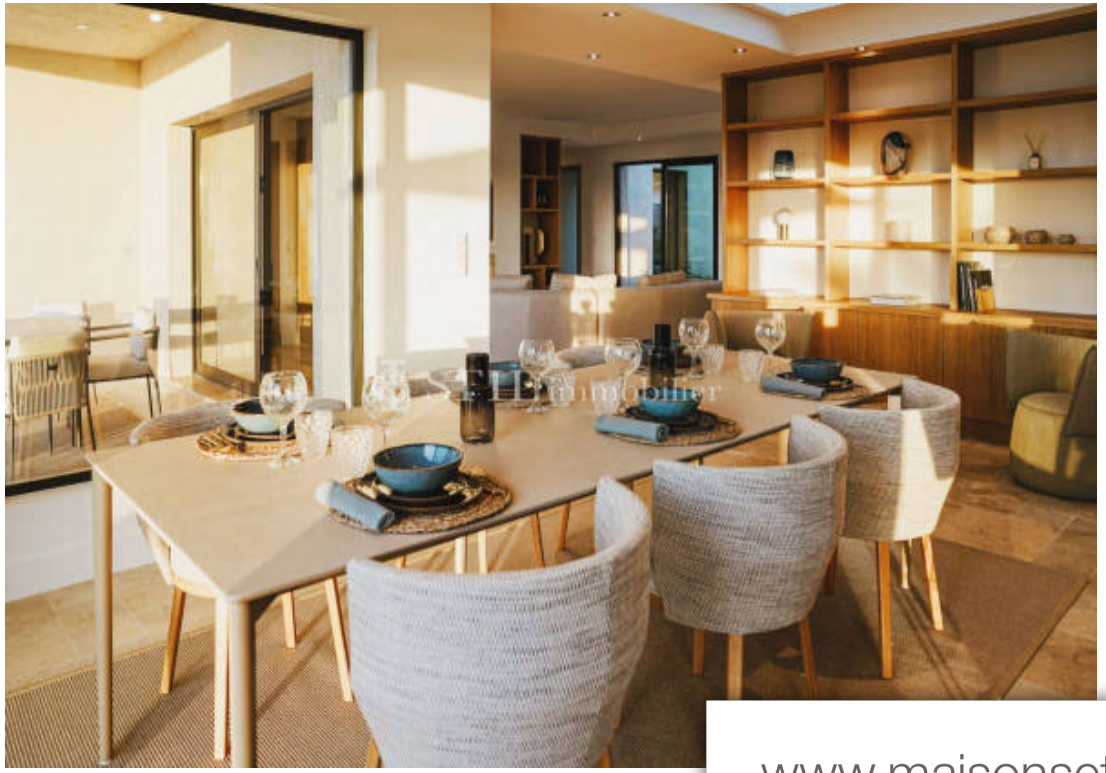
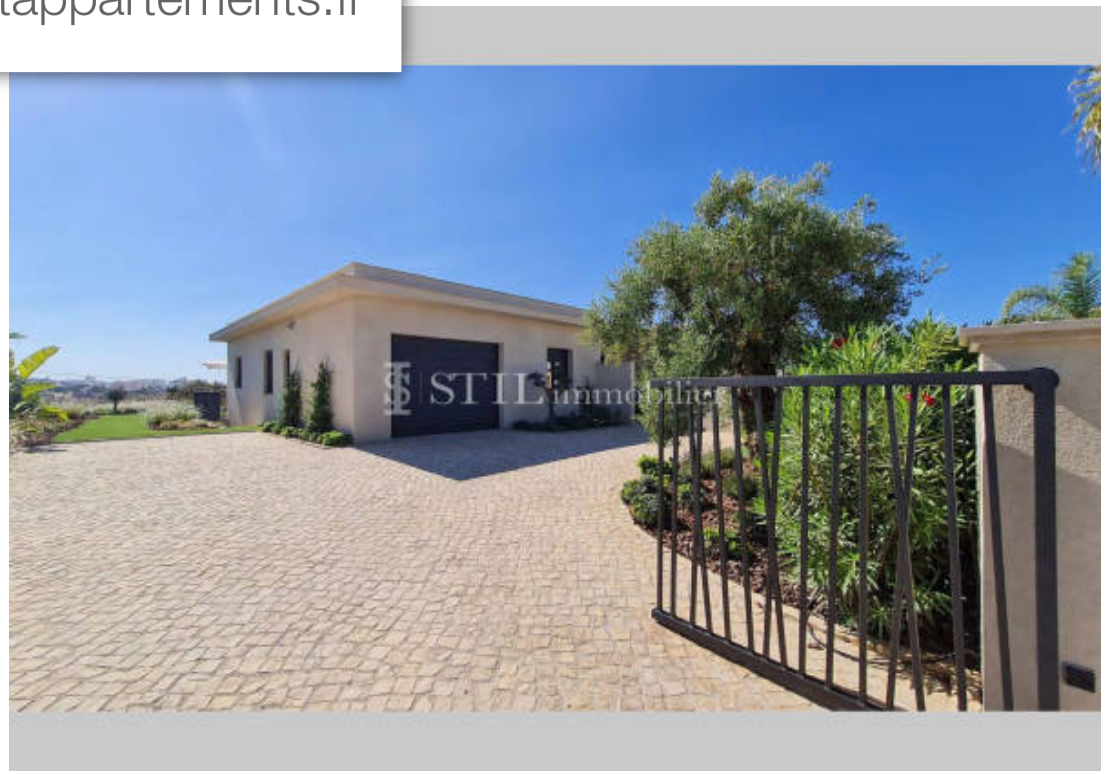
www.maisonsetappartements.fr