MAISONS & APPARTEMENTS

| | |
|---|---|
| Pièces | **6 Pièces** |
| Superficie | **166 m²** |
| Référence | **2530** |
| Prix | **740 000 €** |

# Coursegoules

# Maison à vendre (06140)

Une VI en pleine nature à seulement 15/20 minutes de vence et à 40/45 mns de l'aéroport de nice ! Très rare ! Propriété de plus de 2ha. Dans un environnement préservé au calme absolu maison de 166m2 env. 3/4 chambres, mazet, bassin , mare, prairies et bois. La maison comprend-au rez de chaussée: un vaste séjour avec grande cheminée, une cuisine ouverte, 2 chambres s'ouvrant sur le bassin, une salle de bains, la chambre principale avec salle de douche, et baignoire faisant face à la vue sur le jardin, une lingerie dressing. La chaufferie et le garage sont accessible depuis la cuisine.-à ...

*It is a real appeal to the nature, the calm and the serenity. The house is located in the middle of its land of approx.2,2 ha. The house mixes the character of a shepard's house and the contemporary style. This property is situated in the back country, about 15/20 minutes drive from vence and less than 45 minutes from the seaside, nice airport and the first ski station. It is located in a gorgeous natural area just a few minutes from a magnificent medieval villageit offers an exceptionnal and unexpected quality of life with the wild nature on the côte d'azur close to aiport, sea and ...*

**MINASSIAN ESTATE**
96, montée de la Bourgade - 06800 CAGNES-SUR-MER
Contacter l'agence
Voir tous les biens de cette agence
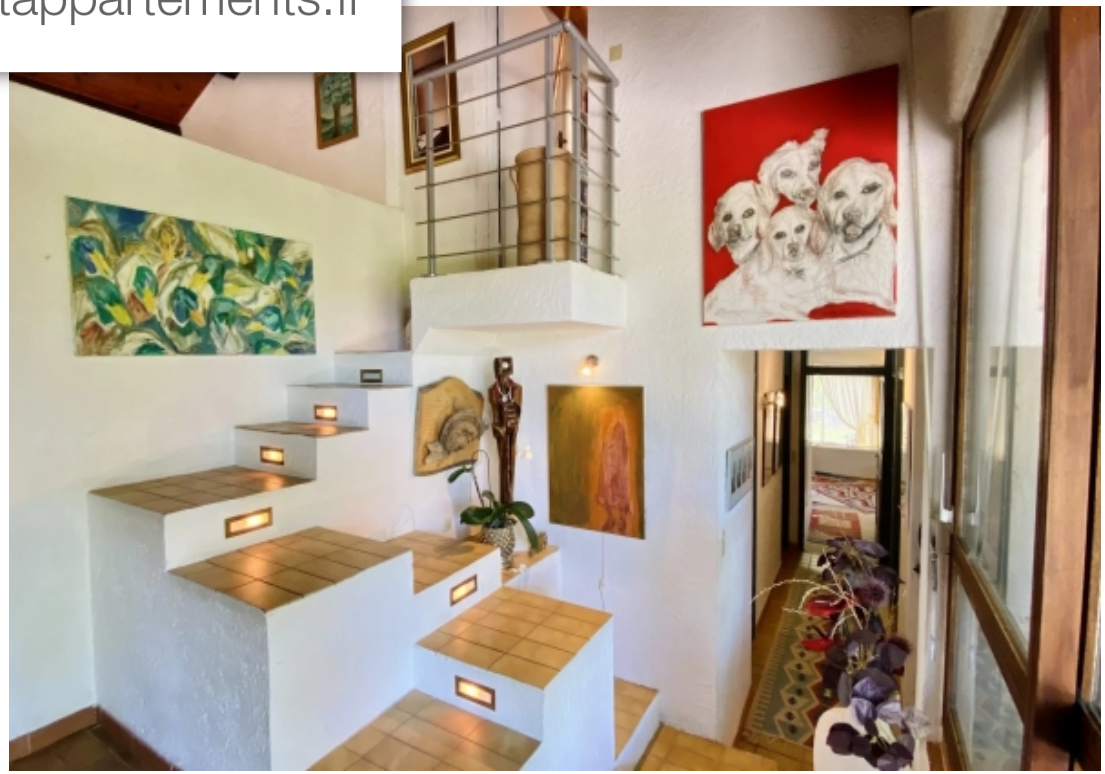
www.maisonsetappartements.fr