MAISONS & APPARTEMENTS

Pièces	**4 Pièces**
Superficie	**107 m²**
Référence	**3946895**
Prix	**1 435 000 €**

Le Cannet

Appartement à vendre (06110)

Produit rare - au cannet vue jusqu'à la mersitué dans une petite maison composé de 3 appartements avec piscine et jardin, excellent penthouse d'une superficie d'environ 107 m2, composé d'une entré, d'un grand séjour-cuisine, ouvrant sur une excellente terrasse de 65 m2 avec vue mer avec une vue panoramique sur la baie de cannes, la suite parentale dispose d'une salle de douche et dressing en suite, de deux autres chambres et d'une salle de bains. Le bien dispose également d'une cave, d'un garage et de deux places de parking. La villa sur le toit offre des prestations modernes et ...

Cannes "california" the top floor of a small residence style "California" beautiful penthouse with modern and refined service. open view until the sea. pool, garden, garage, quiet. ideal for family holidays.

SP IMMOBILIER/ SP REAL ESTATE
17 Boulevard de la Croisette angle 4 Rue des Serbes - 06400 CANNES
Contacter l'agence
Voir tous les biens de cette agence
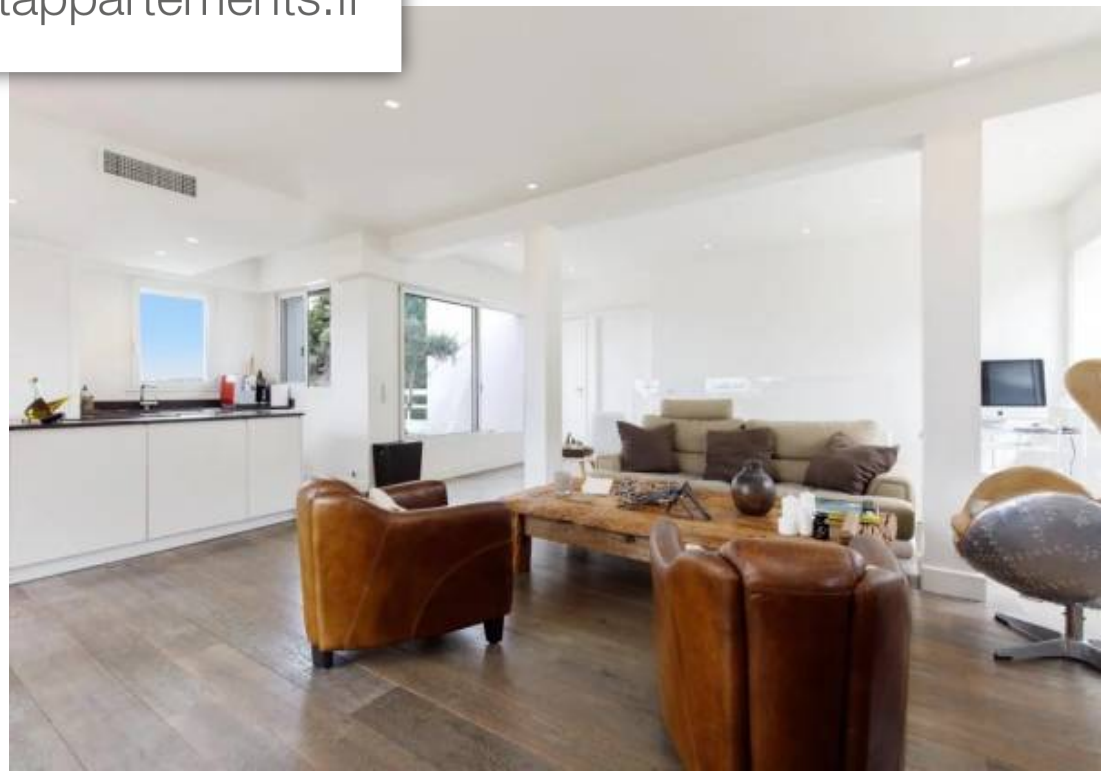
www.maisonsetappartements.fr