MAISONS & APPARTEMENTS

Pièces	**5 Pièces**
Superficie	**205 m²**
Référence	**CAN220089**
Prix	**8 820 000 €**

Cannes

Appartement à vendre (06400)

Idéalement situé sur La Croisette face à la mer, cet appartement contemporain est caractérisé d'un grand espace, de luxueux aménagements ainsi que d'excellents équipements.Ce bien d'environ 205 m² est composé d'une grande pièce de vie ouverte avec salle à manger, un bureau et une salle de réception, le tout donnant accès aux terrasses par de grandes baies vitrées. Trois à quatre grandes chambres en-suite ainsi que des toilette et un vestiaire invités complètent ce bien. Chaque pièce étant dotée d'un design extrêmement pointu et sophistiqué.Les résidents de cet ensemble bénéficient d'une ...

Ideally situated on the famous Croisette of Cannes, boasting sea views and an ideal central setting, this contemporary apartment features spacious accommodation, luxurious fixtures and fittings, plus excellent amenities.Modern accommodation, of approximately 205 sq m includes an open plan living room incorporating a dining area, reading/office corner and a welcoming reception area all providing terrace access from full height windows. The well designed and organised kitchen perfectly compliments the reception room.Three to four spacious en suite bedrooms complete this modern ...

SAVILLS CANNES

7, Rue Du Commandant Andre - 06400 CANNES

Contacter l'agence

Voir tous les biens de cette agence
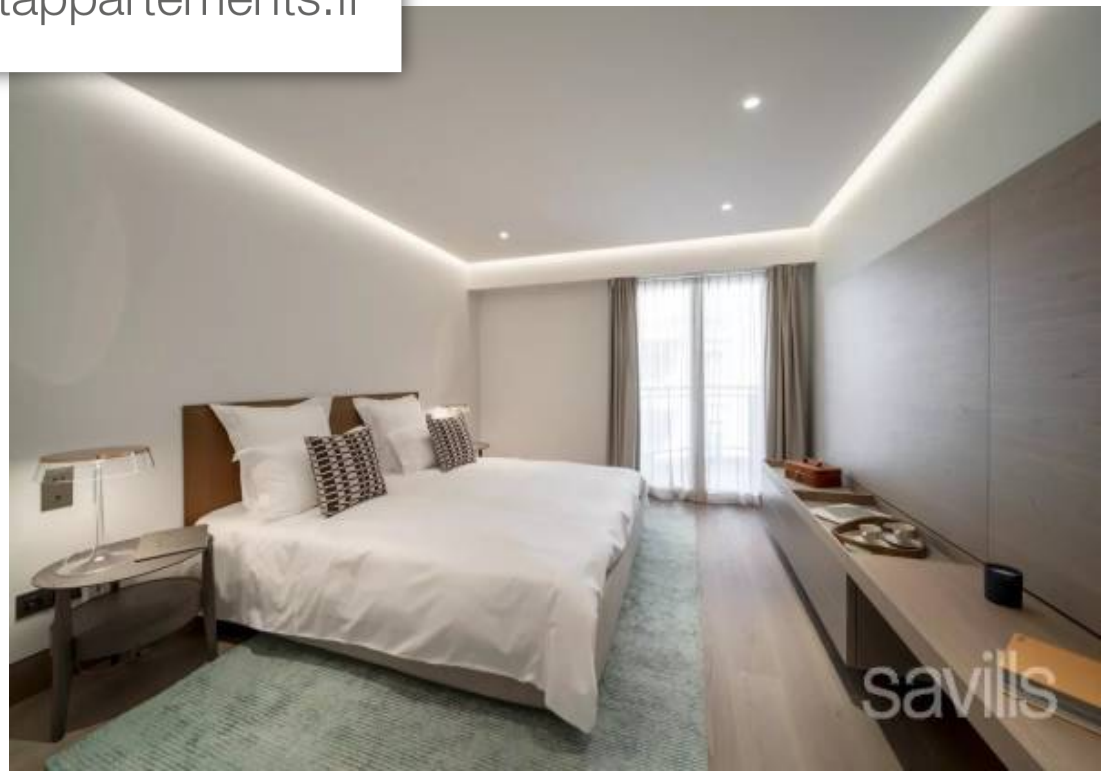
www.maisonsetappartements.fr