MAISONS & APPARTEMENTS

Pièces	**5 Pièces**
Superficie	**126 m²**
Référence	**83296244**
Prix	**1 980 000 €**

Boulogne Billancourt

Appartement à vendre (92100)

Boulogne- centre - dernier etage appartement de 126 m2- vastes terrasses - refait neuf -idéalement situé, duplex d'environ 126m2 avec 70 m2 env de terrasses. Il se compose d'un espace de réception avec cuisine ouverte sur une terrasse de plain pied à l'ouest sans vis-à-vis. A l'étage, 3 chambres (possibilité 4). Roof top avec vue panoramique et cuisine extérieuredeux emplacements de parking et une cave complètent ce bien. Bien rare - baigné de soleil - grand calme - terrasses plein ciel. Parfait etatbarnes boulogne honoraires à la charge du vendeur - montant moyen de la quote-part de charges ...

Private - les passages shopping centre - 126m² (1,356 sq ft) top floor apartment - vast terraces - refurbished - ideally situated by les passages shopping centre, on the top floors of a building, a duplex apartment of 126m² (1,356 sq ft) with around 70m² (752 sq ft) of terraces. It features a reception area with an open kitchen opening onto a same-level terrace to the west with no overlook. Upstairs, 3 bedrooms (possibility for 4) and two bathrooms. Rooftop with panoramic view and outdoor kitchentwo parking spaces and a cellar also included. Rare property - bathed in sunlight - extremely ...

BARNES BOULOGNE

48, avenue Jean Baptiste Clément - 92100 BOULOGNE BILLANCOURT

Contacter l'agence

Voir tous les biens de cette agence
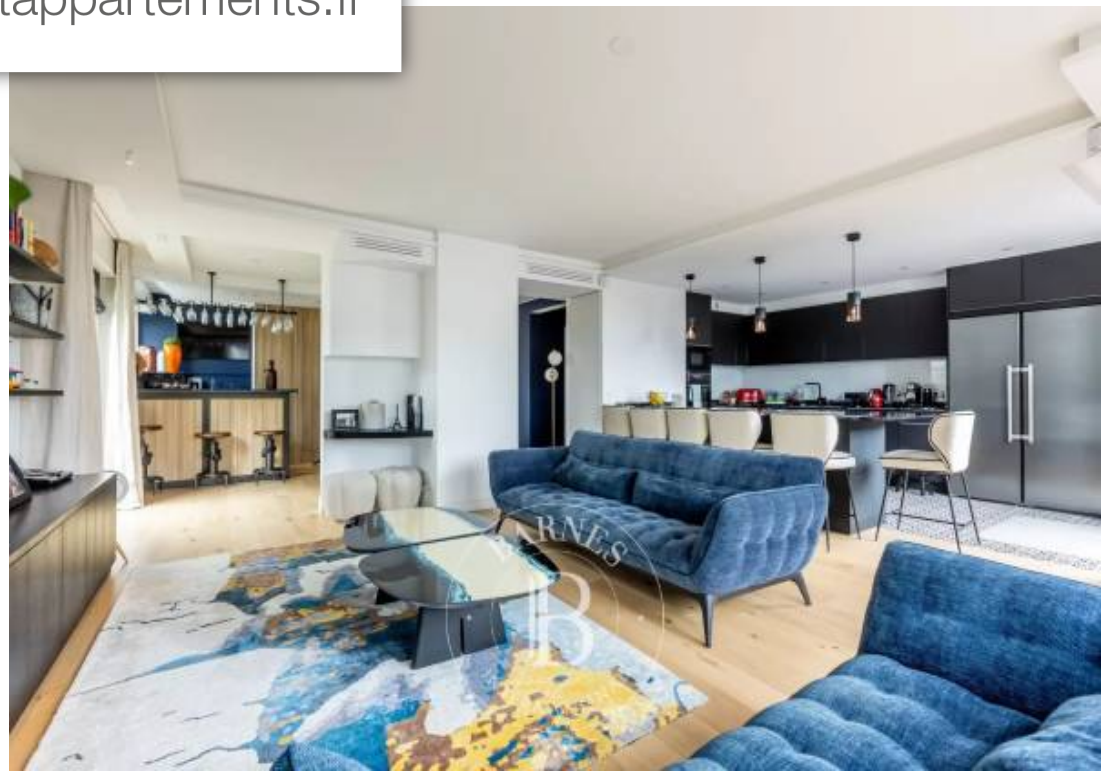
www.maisonsetappartements.fr